

**GERMAN STAFF CAR TYPE 170V CABRIOLET B**  
**НЕМЕЦКИЙ АВТОМОБИЛЬ ТИП 170V КАБРИОЛЕТ**

PAINTING GUIDE / ВАРИАНТЫ ОКРАСКИ

Paint number ■  
 Номер краски  
 Number of decals ●  
 Номер деколи  
 Variant of painting ●  
 Вариант окраски

**1** Unknown unit, Eastern Front, 1941

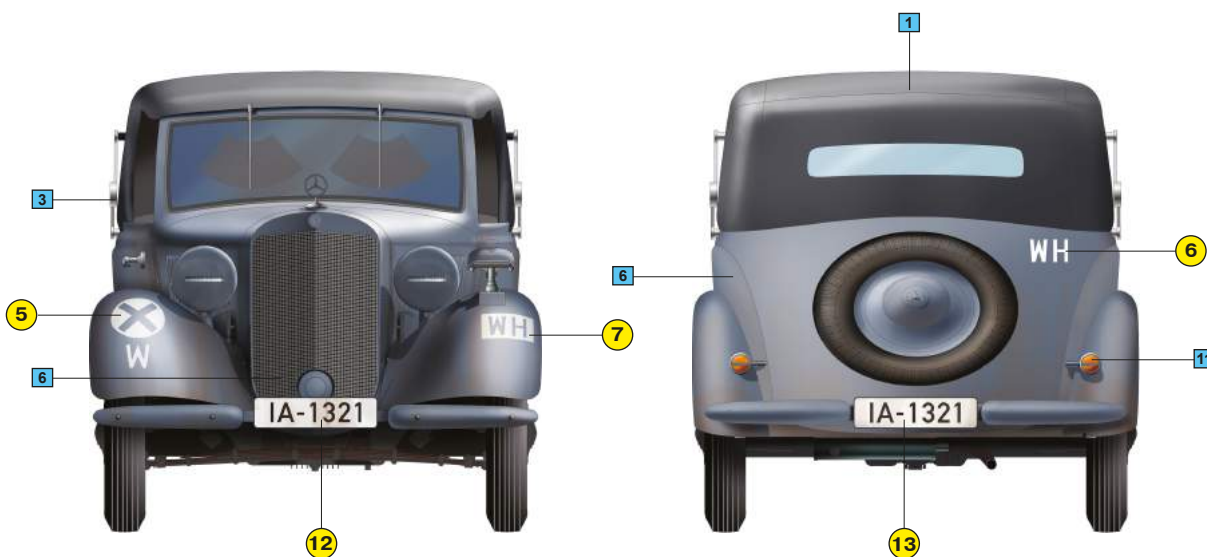
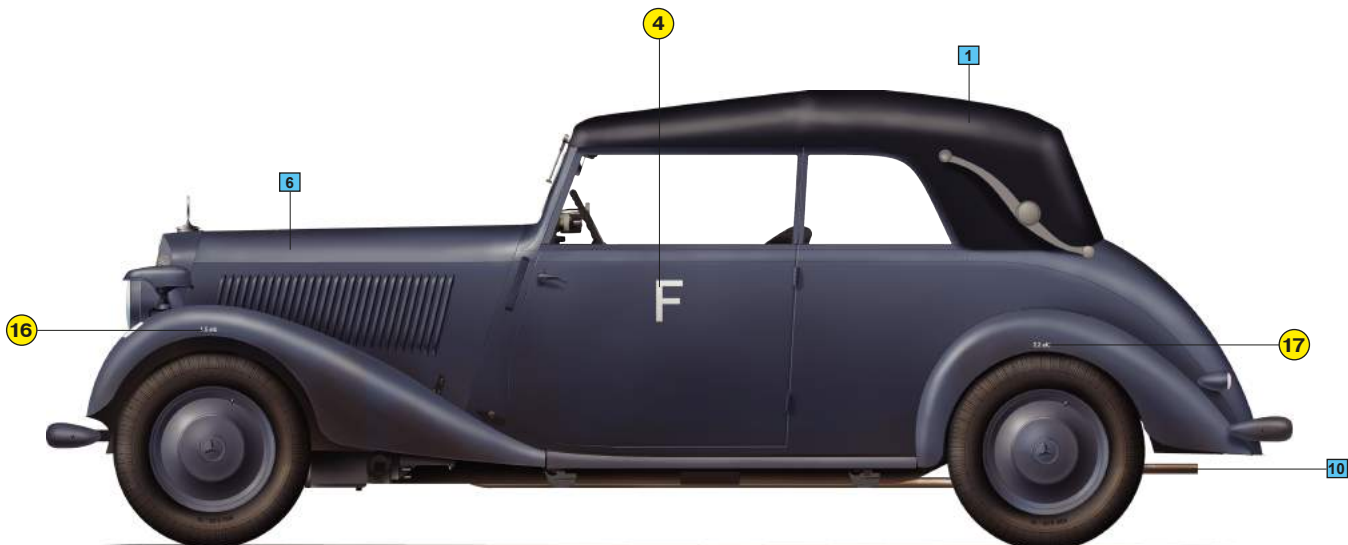

Chart colors  
 Таблица цветов

No	Vallejo	TESTOR	TAMIYA	HUMBROL	REVELL	Mr. Color	Life Color	Color	Цвет
<b>1</b>	950	1749	XF1	33	8	33	LC02	Black	Черный
<b>2</b>	861	1747	X18	21	7	2	LC52	Glossy Black	Черный глянец
<b>3</b>	864	1415	MP47	11	99	8	LC24	Steel	Стальной
<b>4</b>	843	1701	XF72	186	83	43	LC17	Brown	Коричневый
<b>5</b>	952(30%)+842(70%)	1569(30%)+1745(70%)	X24(30%)+X2(70%)	99(30%)+34(70%)	01(30%)+04(70%)	4(30%)+156(70%)	LC53(70%)+LC51(70%)	Yellow 30% + Glossy White 70%	Желтый 30% + Белый глянец 70%
<b>6</b>	995	1723	XF63	27	57	52	UA073	German Grey	Серый
<b>7</b>	806	1706	XF60	67	78	39	UA084	German Yellow	Темный желтый
<b>8</b>	975	1710	XF11	195	39	70	UA083	Military Green	Зеленый
<b>9</b>	818	1541	XF64	100	37	41	LC16	Red Brown	Красно-коричневый
<b>10</b>	846	1785	XF68	113	83	81	LC32	Rust	Ржавчина
<b>11</b>	817	1550	XF7	60	36	3	LC06	Red	Красный
<b>12</b>	988	1735	XF60	84	88	43	UA137	Wood	Древесный
<b>13</b>	951	1768	XF2	34	5	62	LC01	White	Белый

**ATTENTION**

Ne pas utiliser de colle ou de peinture a proximité d'une flamme nue, et aérer la pièce de temps en temps. Pour retirer les pièces hors du cadre, utiliser des ciseaux spéciaux pour maquette le plastique en excès avec un cutter ou une lime. Voir la fin de cette colonne pour la signification des symboles

**ZUR BEACHTUNG**

Kleber und Farbe nicht nahe von offenem Feuer verwenden und das Fenster von Zeit zu Zeit zur Belüftung öffnen. Zum Abschneiden der Teile vom Verbundstück eine Modellerschere verwenden und die überstehenden Plastikteile mit einem Messer oder einer Feile beseitigen. Die Bedeutung der Symbols finden Sie unten in dieser

**УВАГА**

Під час використання клею та фарби, всі роботи проводити у провітрюваному приміщенні подалі від джерела вогню. Деталі відокремлювати від літників ножем або іншим різьким інструментом. Зачистити облії і місця зрізу за допомогою наждачки та наждакового паперу. Складання моделей проводити згідно схеми складання. Для зручності складання кожна деталь відзначена номером.

**ATTENZIONE**

Non usare colla e vernice vicino a fiamme esposte, e aprire le finestre di tanto in tanto per cambiare l'aria. Quando si staccano parti del cartello, usare forbici da modellismo e eliminare la plastica in eccesso con un coltello o una lima. Vedere in fondo a questa colonna per il signifi

**ВНИМАНИЕ**

При использовании клея и красок, все работы производить в проветриваемом помещении вдали от источников огня. Детали отделять от литников ножом или другим режущим инструментом. Зачистить облії і місця зрізу при помощи наждачки и наждачной бумаги. Сборку моделей производить согласно схеме сборки. Для удобства сборки каждая деталь обозначена номером.

**CAUTION**

When you use glue or paint, do not use near open flame, and use in well ventilated room. When you take parts off from the runner frame, use a modeling scissors and trim excess plastic with a cutter or a file. See the bottom of this column for the meaning of symbols.



MAKE 2PCS  
2 TEILE FERTIGEN  
EFFECTUER 2 PIECES  
FARE DUE PEZZI  
TEE 2 KPL  
GOR 2 ST  
ПОВТОРИТЬ ДВА РАЗА  
КІЛЬКІСТЬ РАЗІВ



DO NOT CEMENT  
NICHT KLEBEN  
NE PAS COLLER  
NON INCOLLARE  
EIJUMAA  
LIMMAEI  
НЕ ИСПОЛЬЗОВАТЬ КЛЕЙ  
НЕ КЛЕЙТИ



OPTIONAL  
NACH BELIEBEN  
FACULTATIF  
FACOLTATIVO  
VALINNANVARAINEN  
VALIAR  
ВАРИАНТЫ  
ВАРІАНТИ



OPEN HOLE  
OFFNEN  
FAIRE UN TROU  
FORO APERTO  
AVAA REIKÄ  
OPPIHALET  
СДЕЛАТЬ ОТВЕРСТИЕ  
ЗРОБИТИ ОТВІР



REMOVE  
ENTFERNEN  
RETIRER  
SEPARARE  
POISTA  
AVIÄGSNA  
ОТРЕЗАТИ  
ВІДРІЗАТИ



BEND  
BITTE BIEGEN  
PLIER SIL VOUS PLAIT  
PIEGARE  
TÄITA  
BOCKA  
ВЫГНУТЬ  
ВИГНУТИ



SCRATCHBUILD  
AM MEISTEN ZU MACHEN  
RENDITI  
FAIRE LE PLUS  
RENDITI  
TEE ITSE  
GOR DIG SJÄLV  
СДЕЛАТЬ САМОМУ  
ЗРОБИТИ САМОМУ



PARTS NOT FOR USE  
TEILE WERDEN NICHT VERWENDET  
N'EST PAS UTILISE  
N'EST PAS UTILISE  
PARTI NON PER L'USO  
OSIA EI KÄYTÄ.  
INTE FOR ANVÄNDNING  
НЕ ИСПОЛЬЗУЕТСЯ  
НЕ ВИКОРИСТОВУЄТЬСЯ

**INSTRUCTION/ИНСТРУКЦИЯ**

**A**

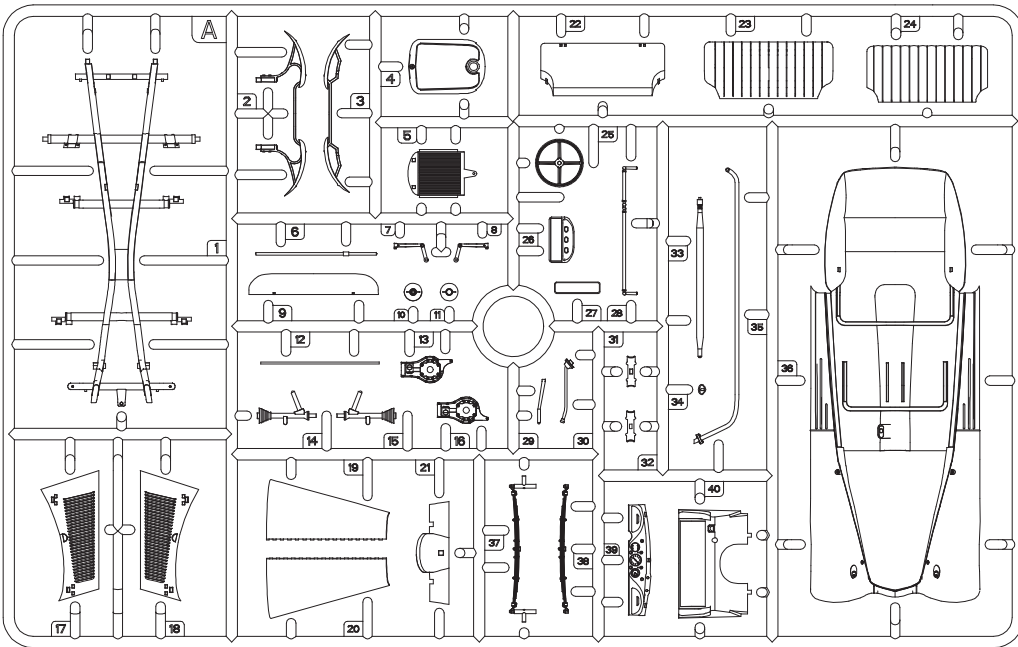

**D x2**

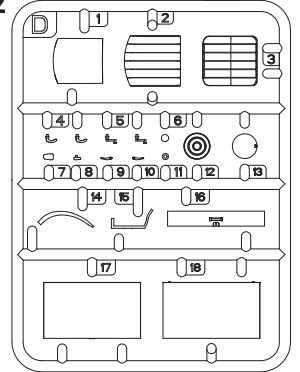

**H**

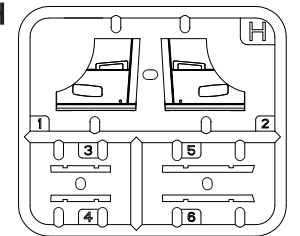

**B**

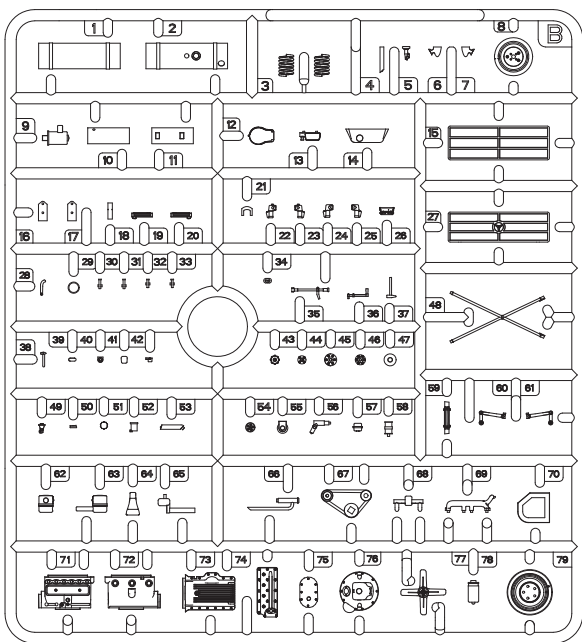

**J**

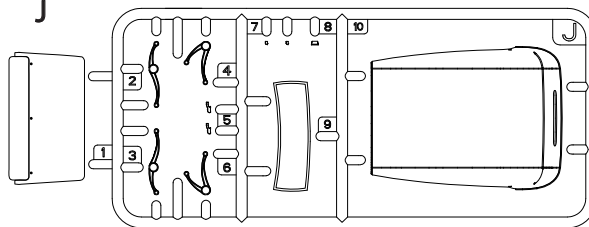

**G**

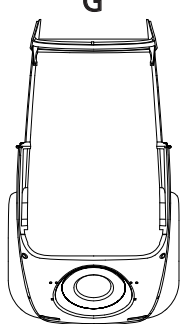

**C**

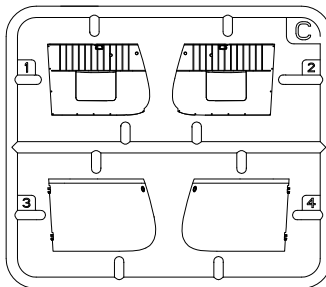

**E x2**

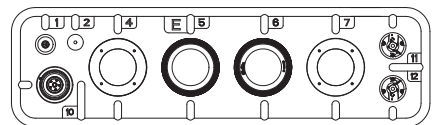

**E x3**

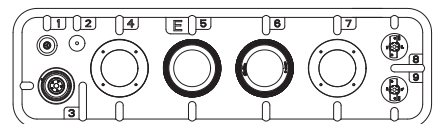
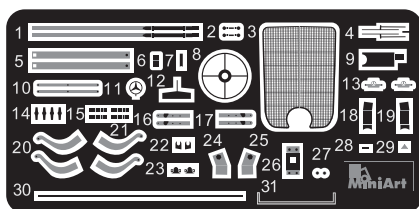
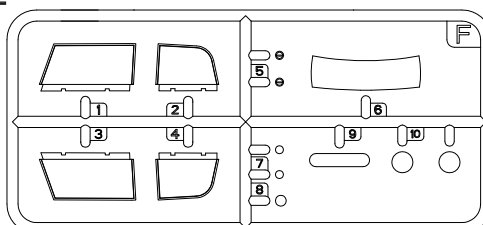

Photo-Etched parts  
Фототравленные детали

**PE**



**F**



**Decal**

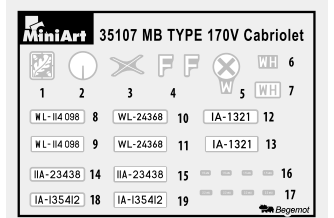

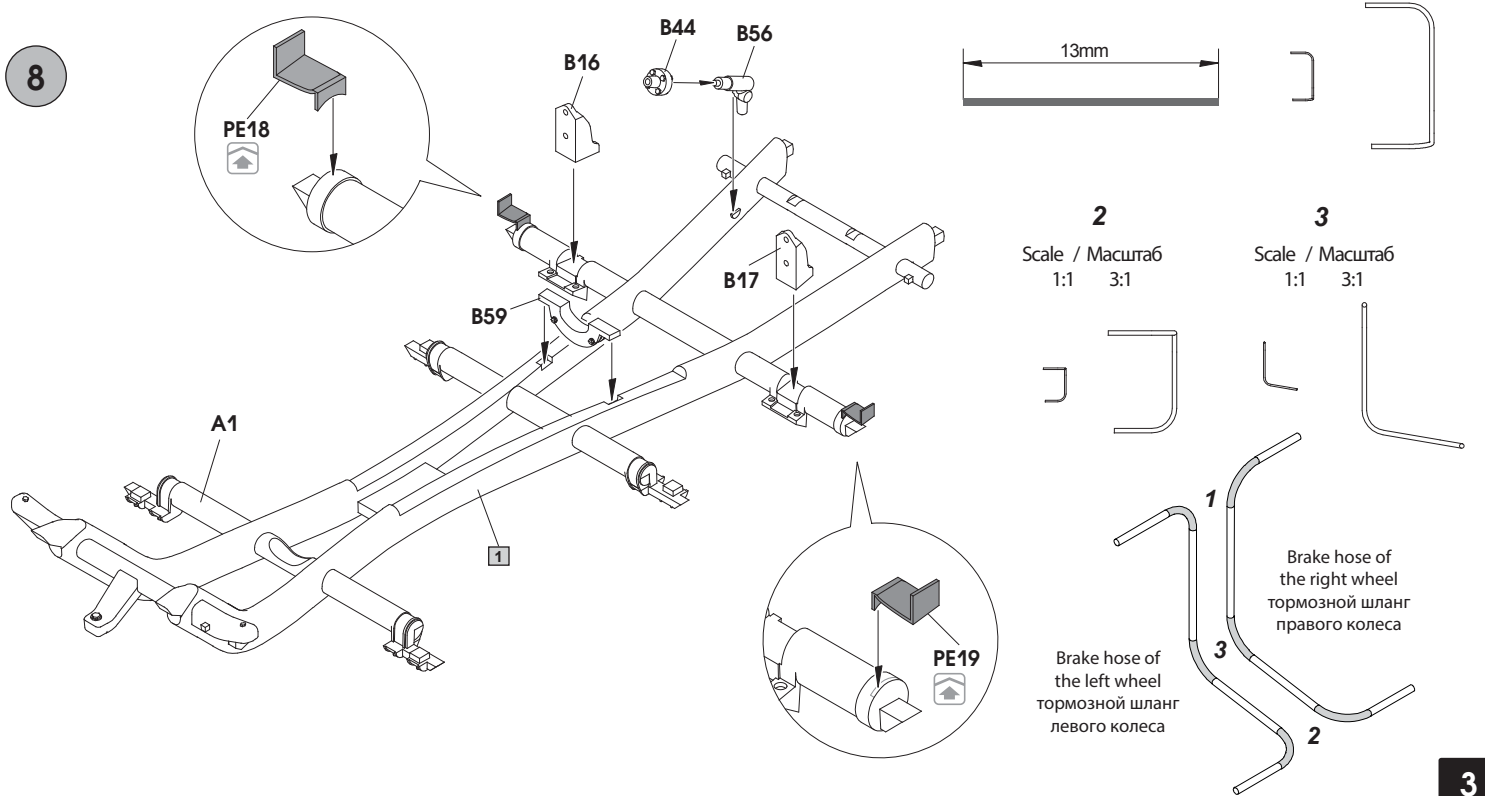
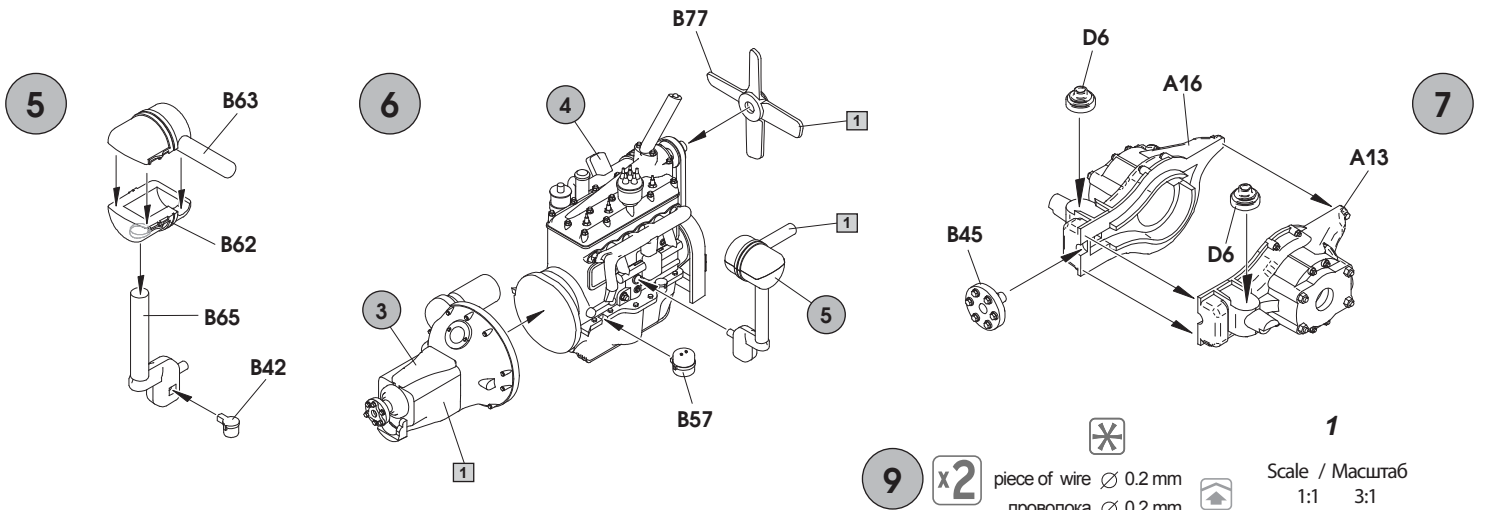
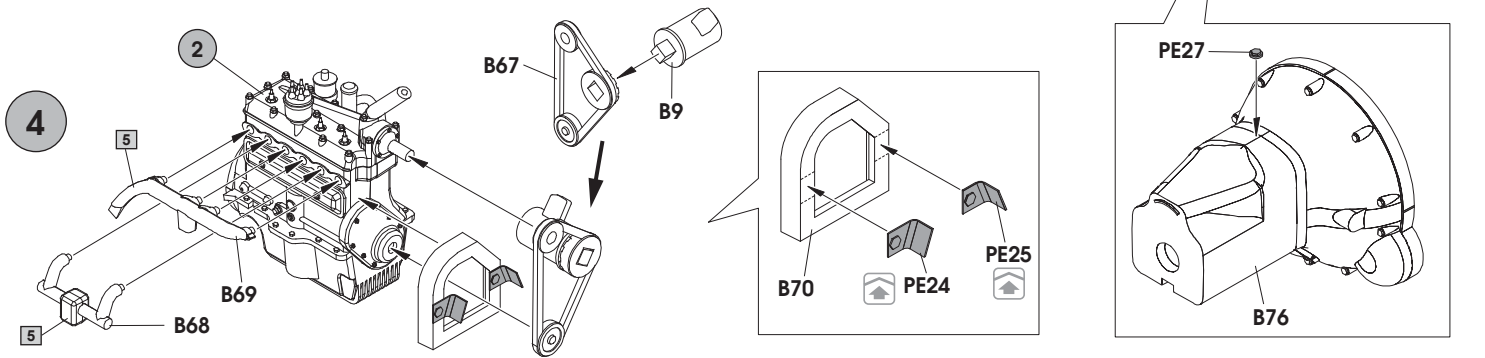
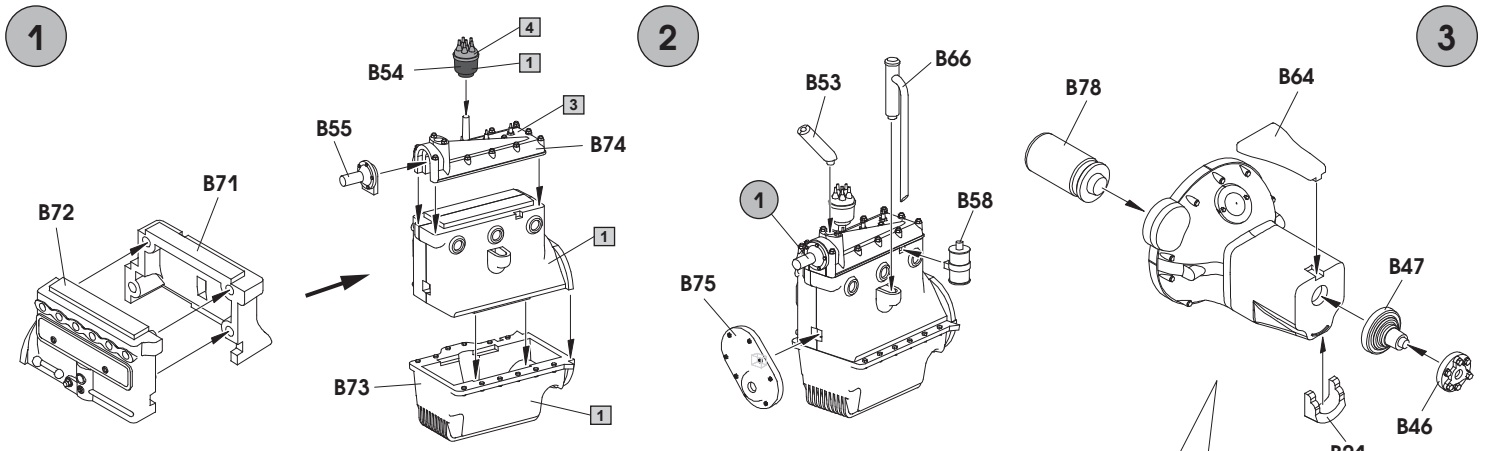

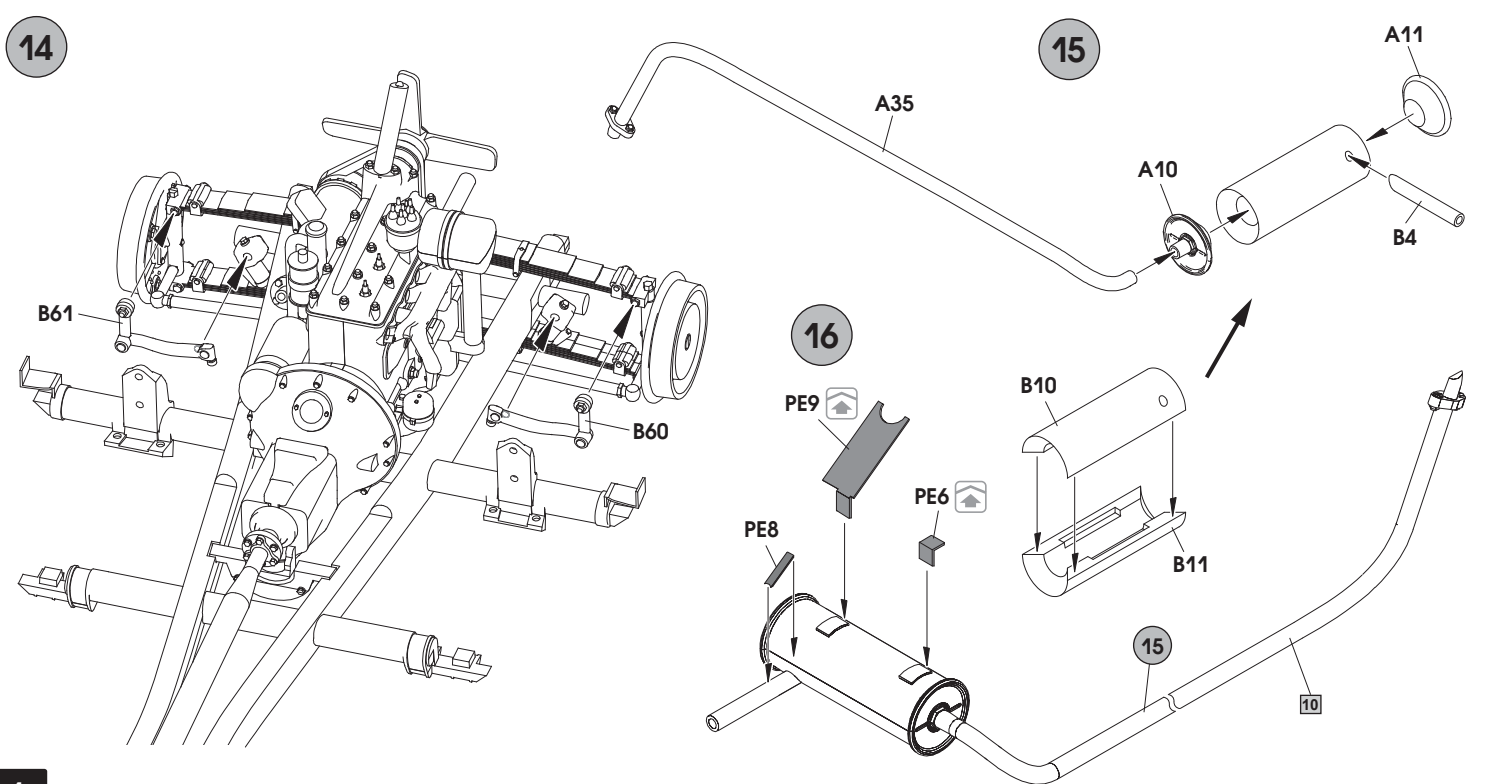
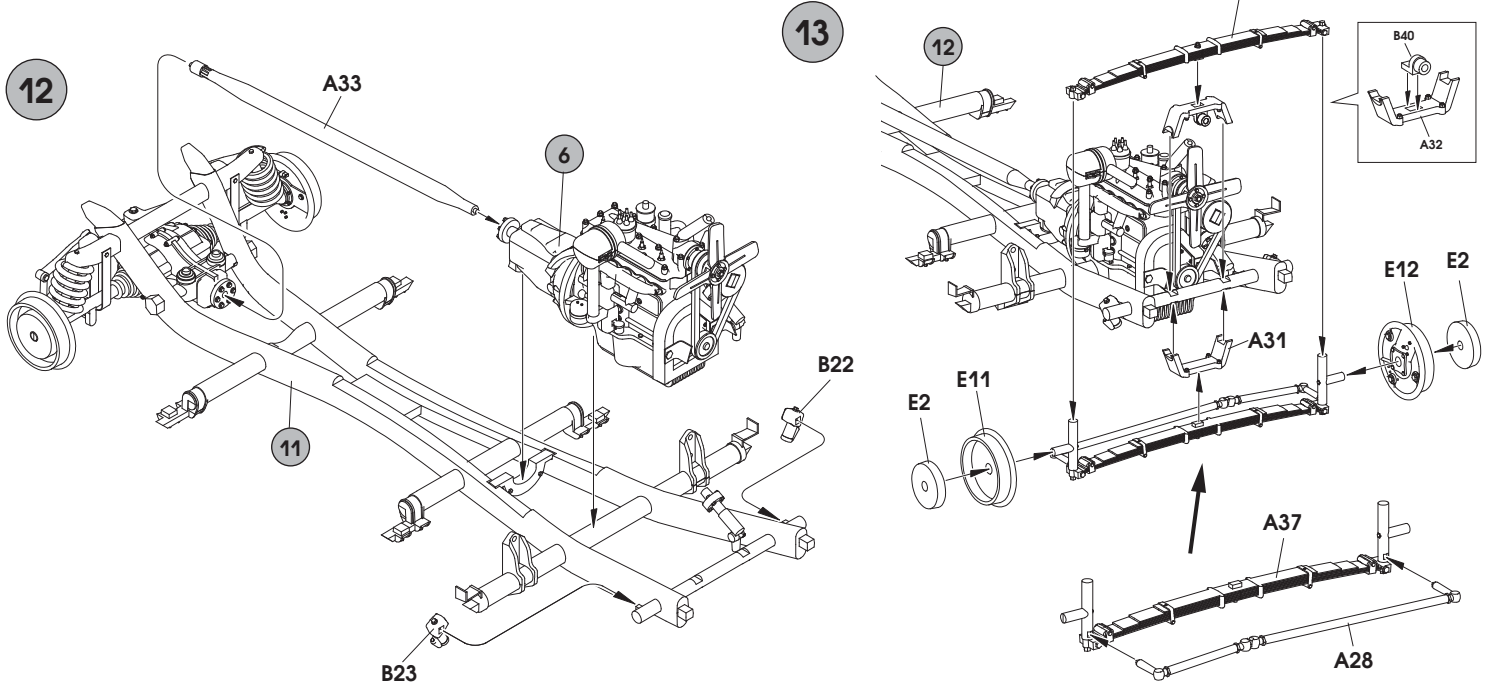
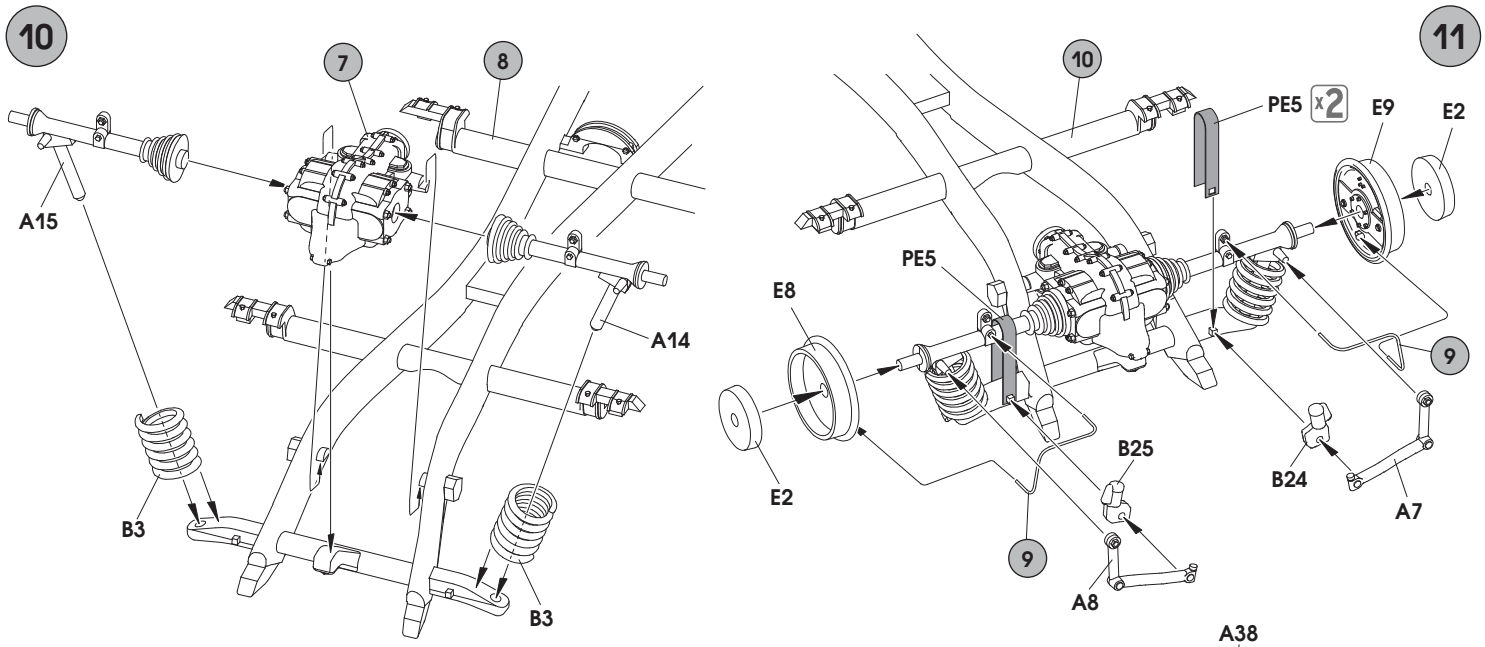

17

18

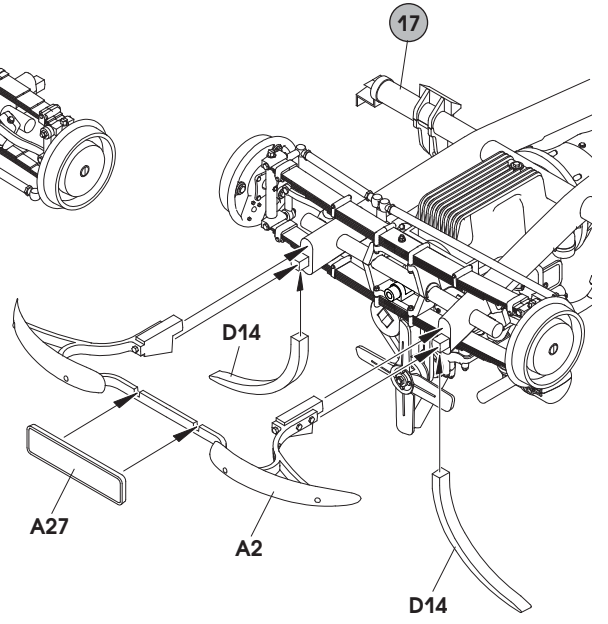
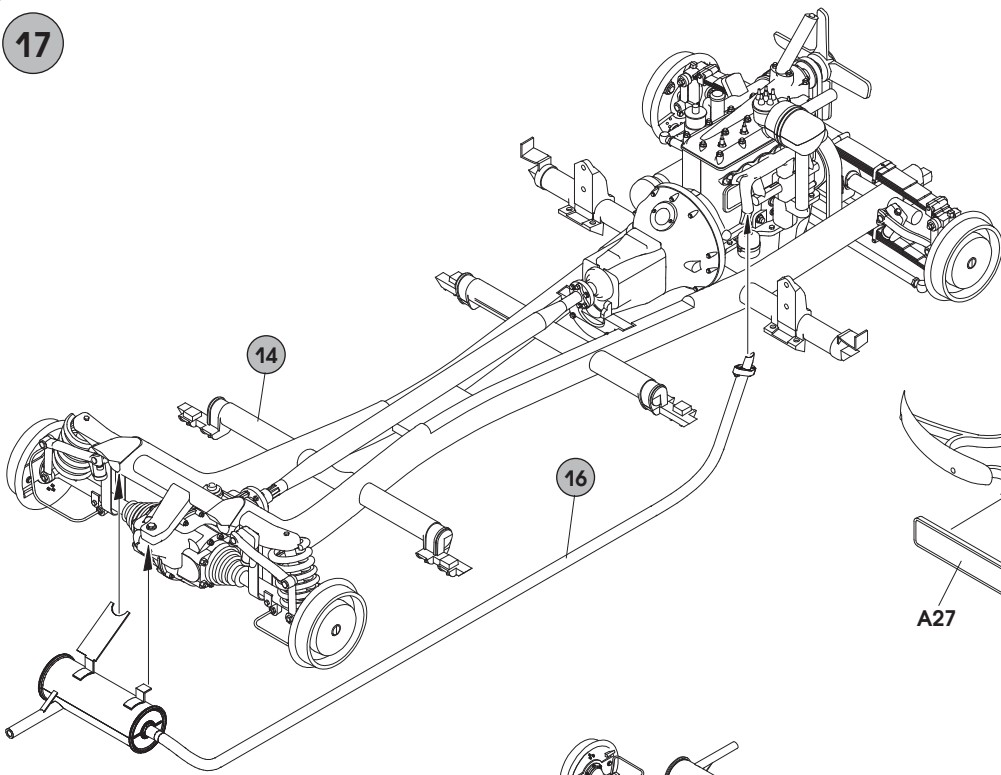

19

20

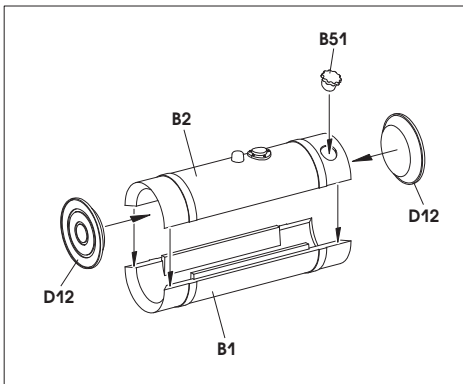
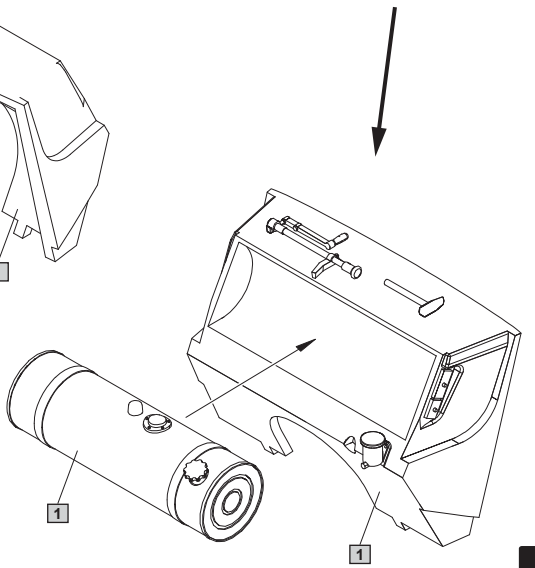
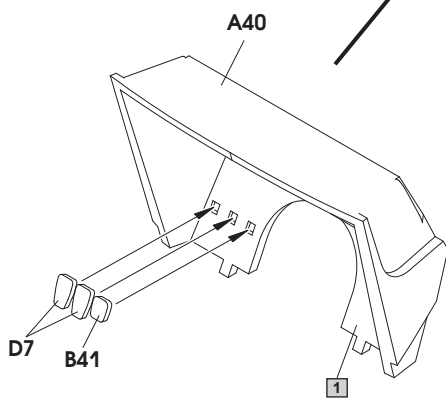
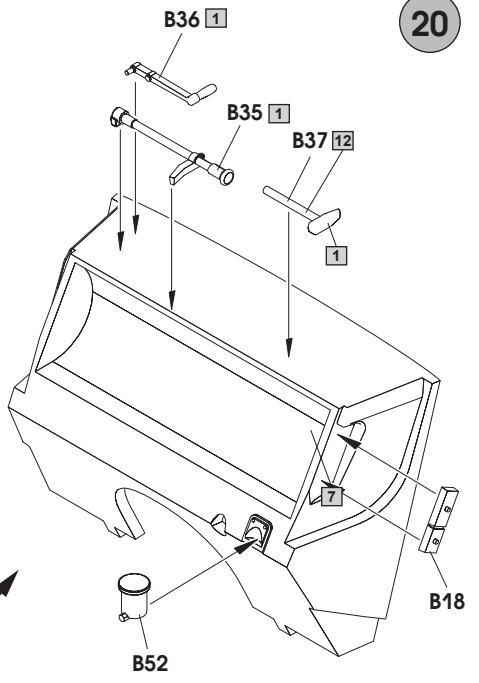
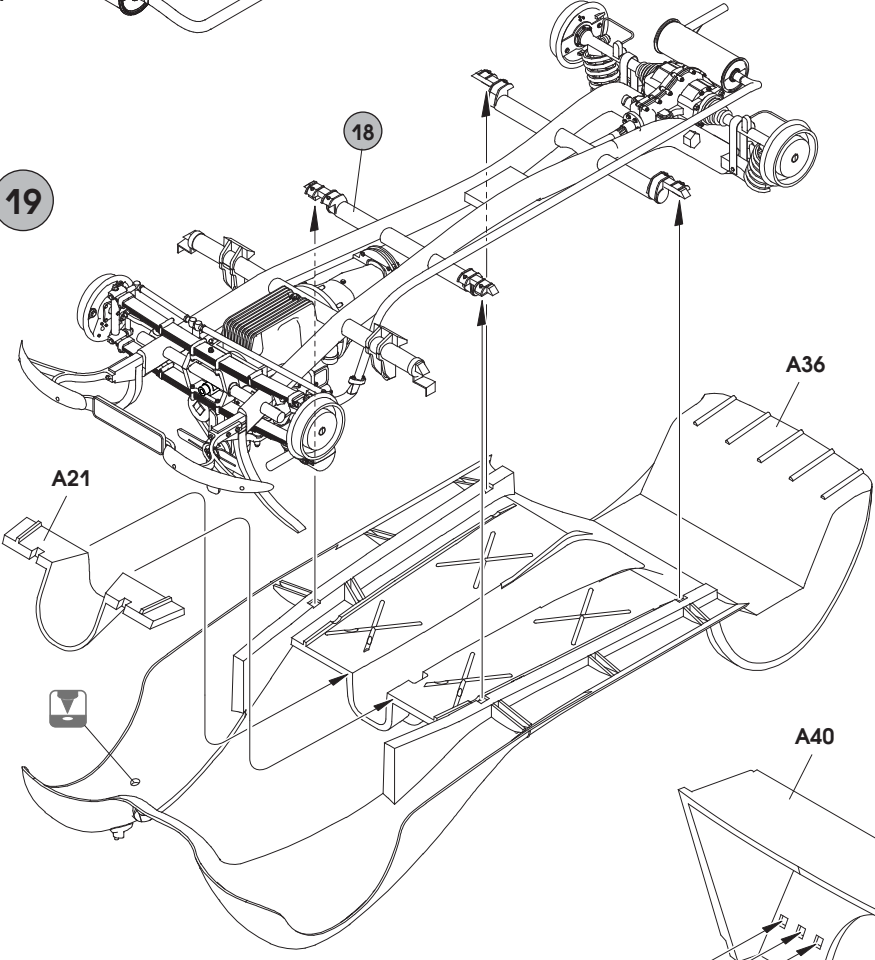

21

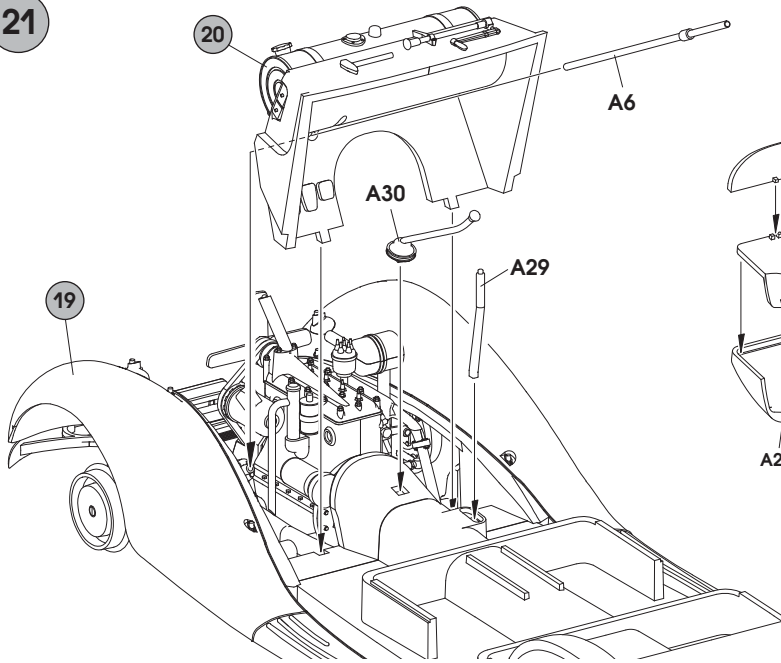

22

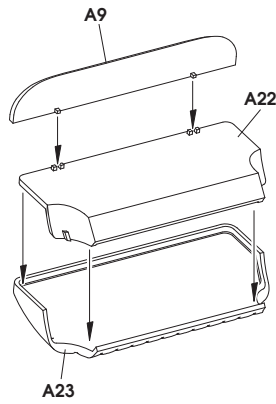

x2

23

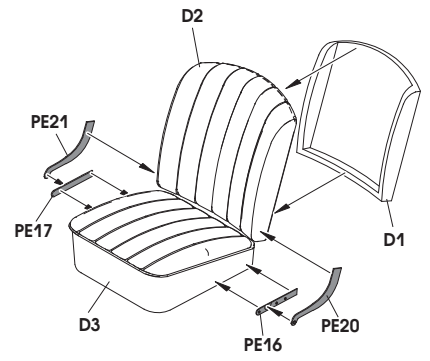

25

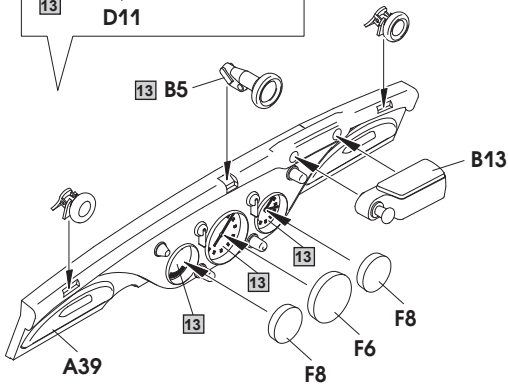
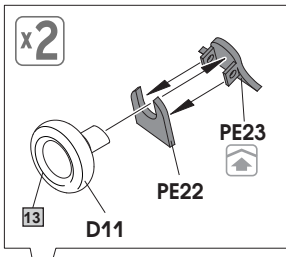

24

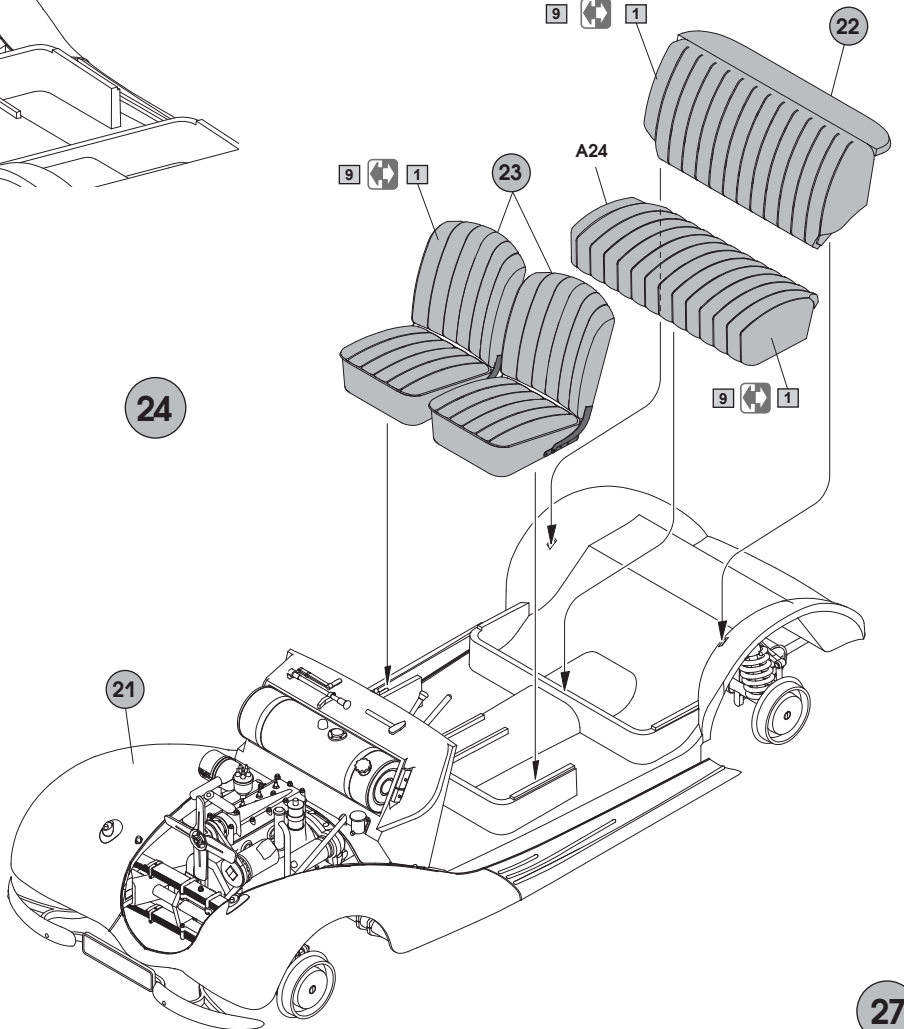

26

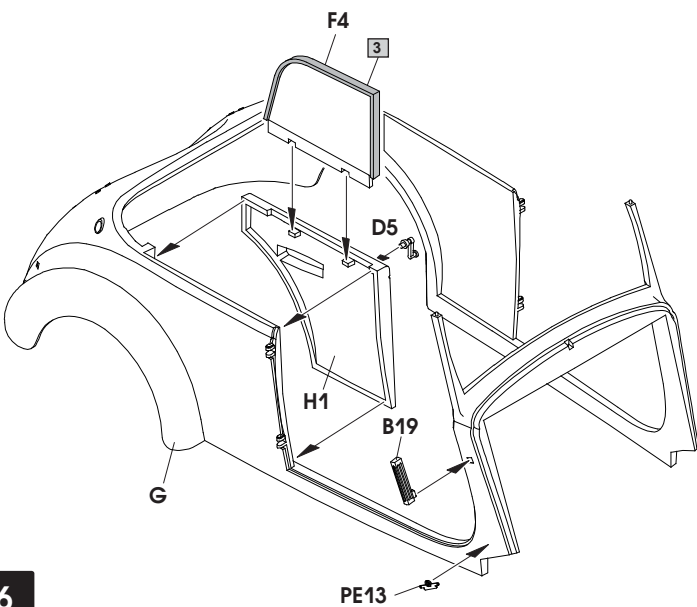

27

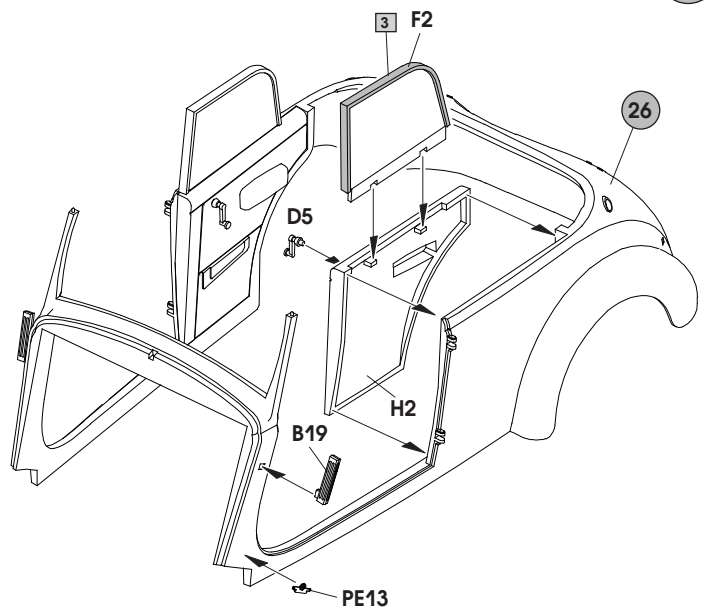

28 x2

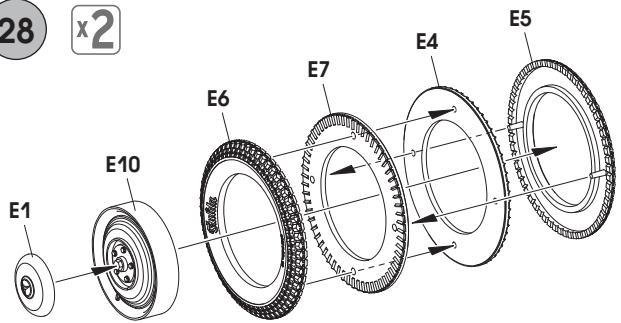

x2 29

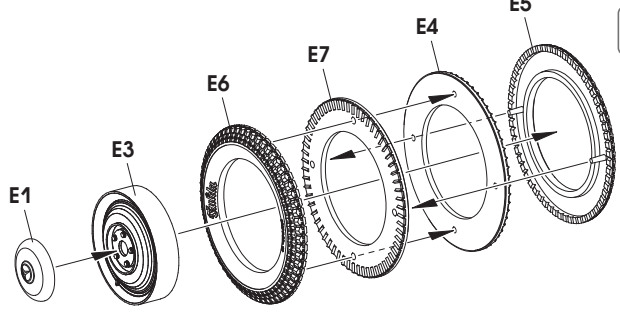

30

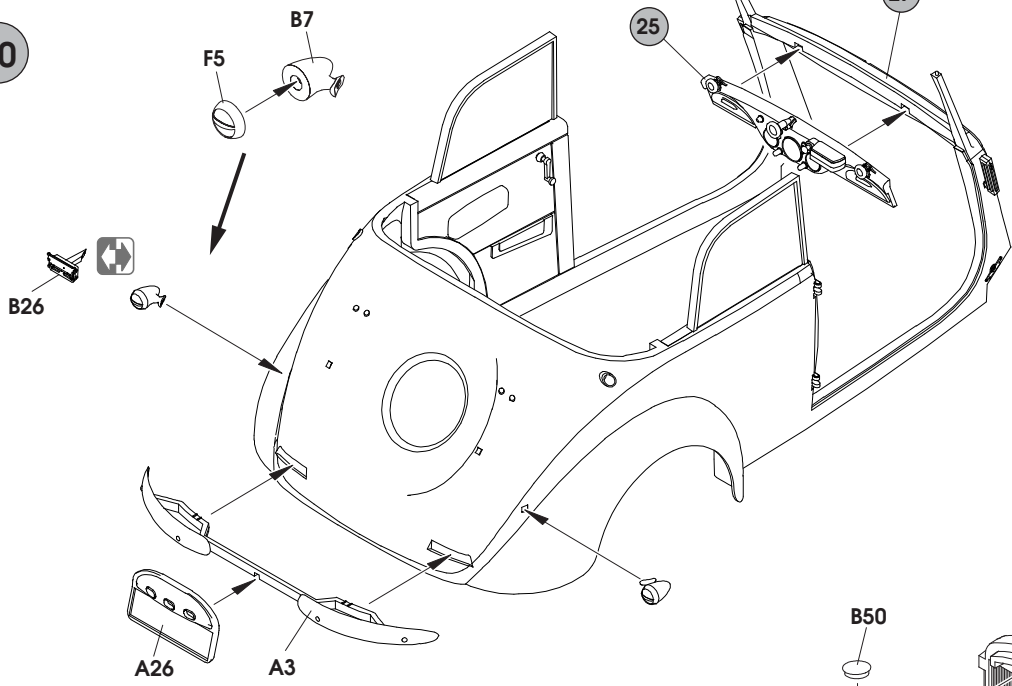

31

32

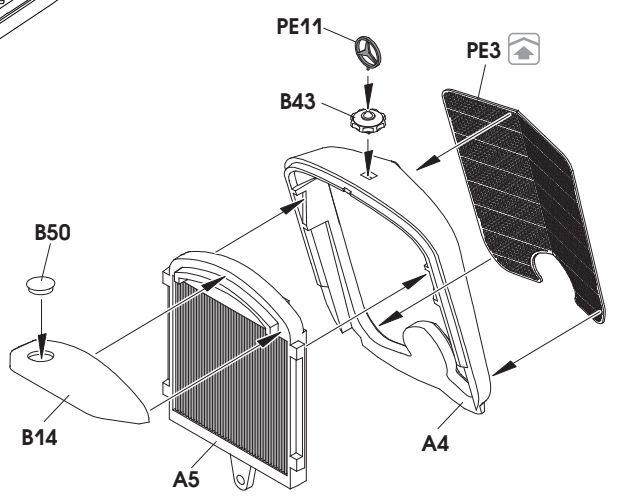
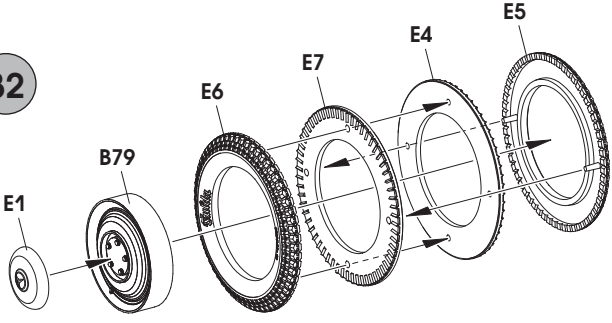

33

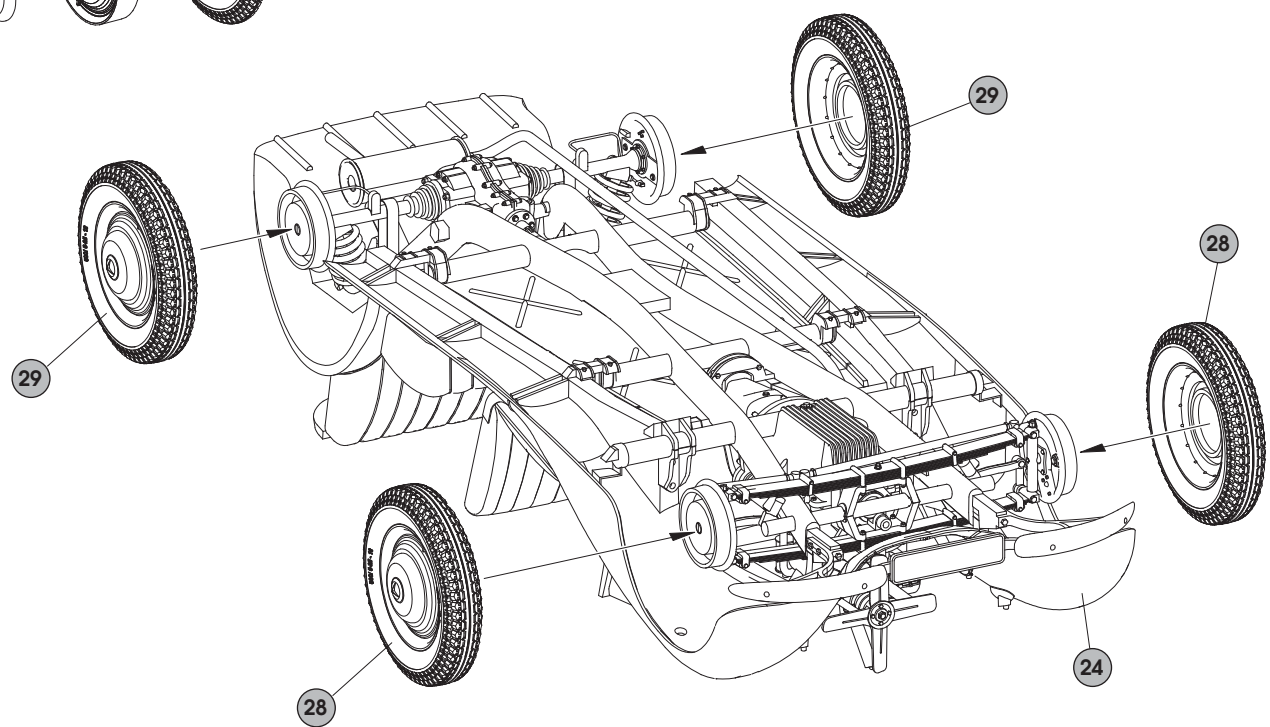

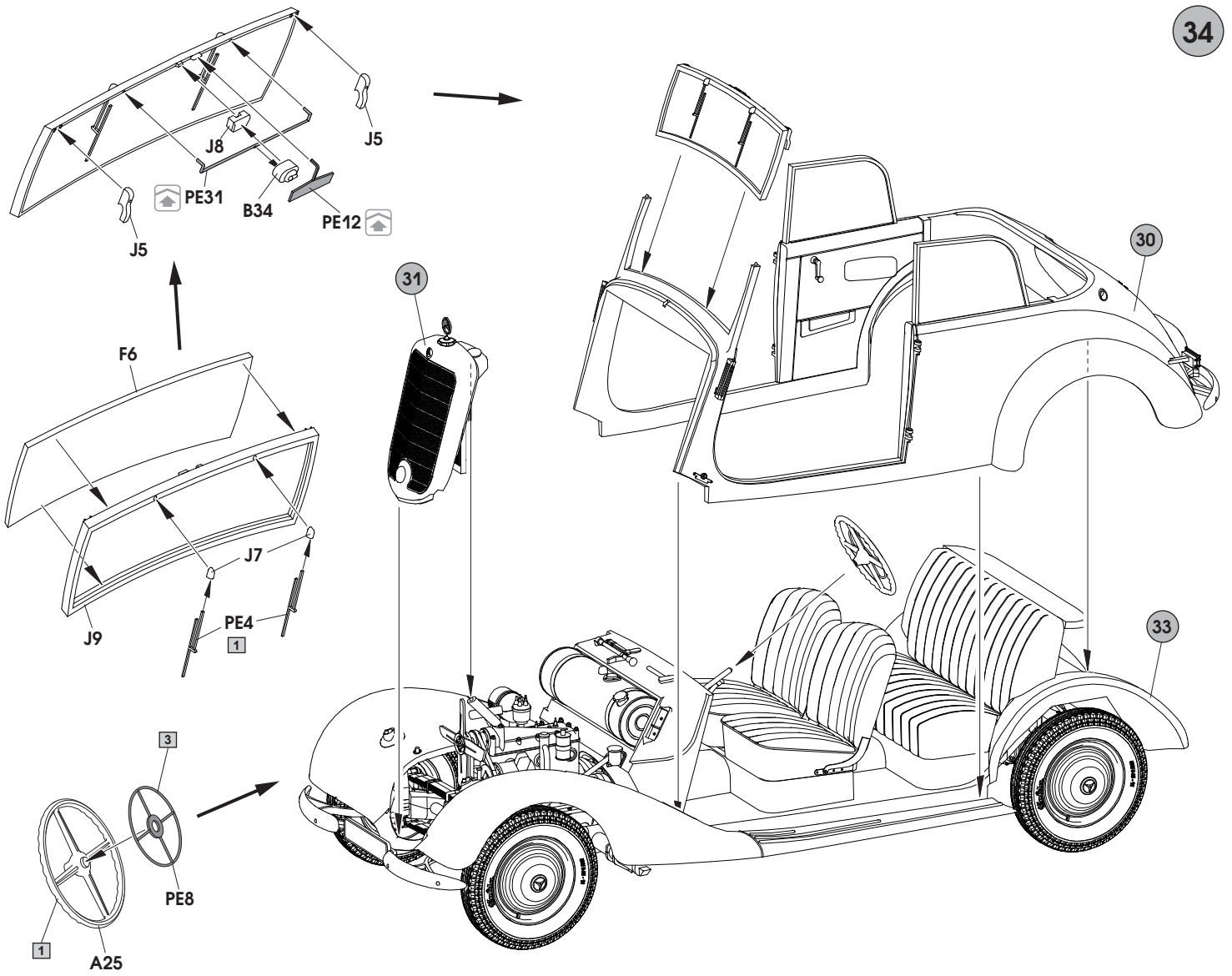

35

37

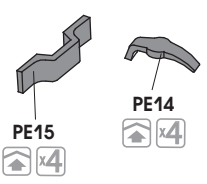
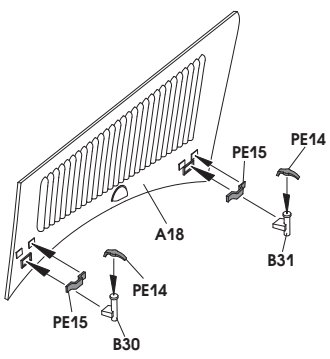

36

for variant with opened cover  
для варианта с закрытым капотом

for variant with closed cover  
для варианта с открытым капотом

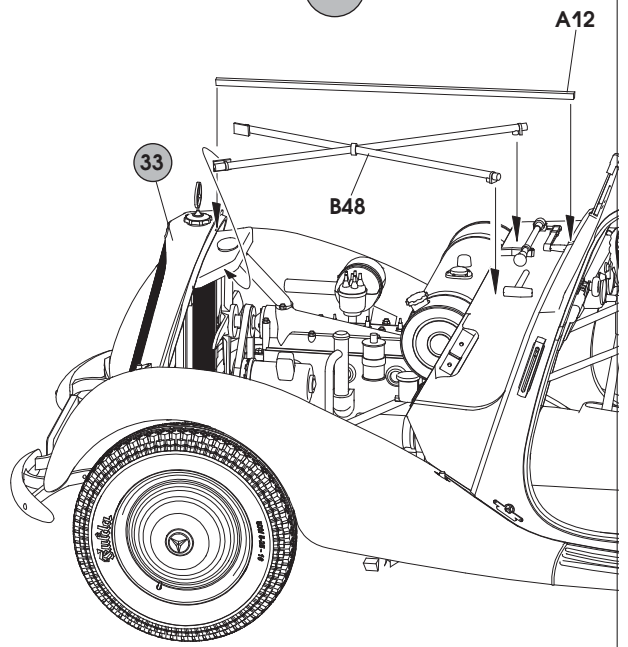
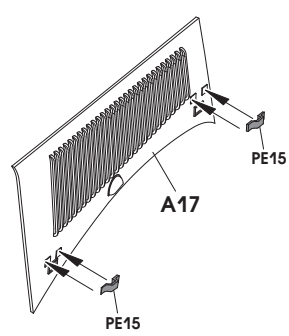
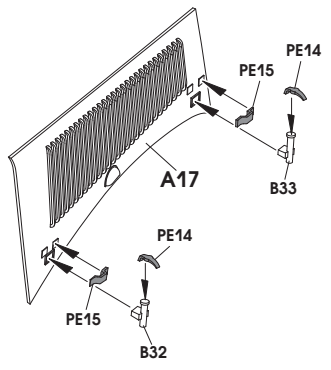



38

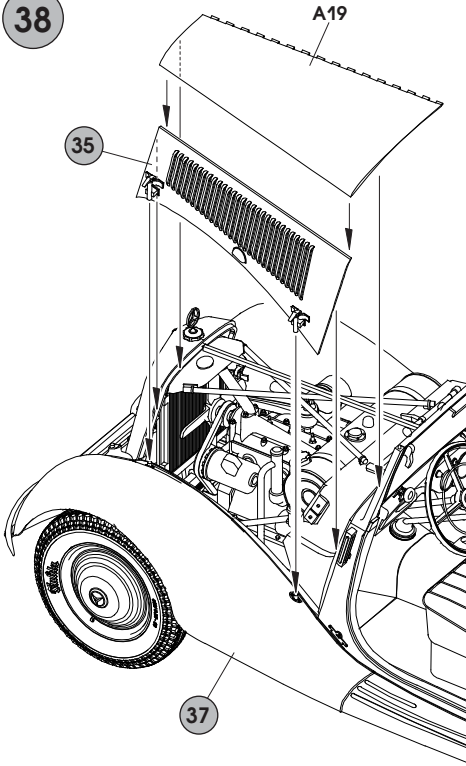

for variant with closed cover  
для варианта с закрытым капотом

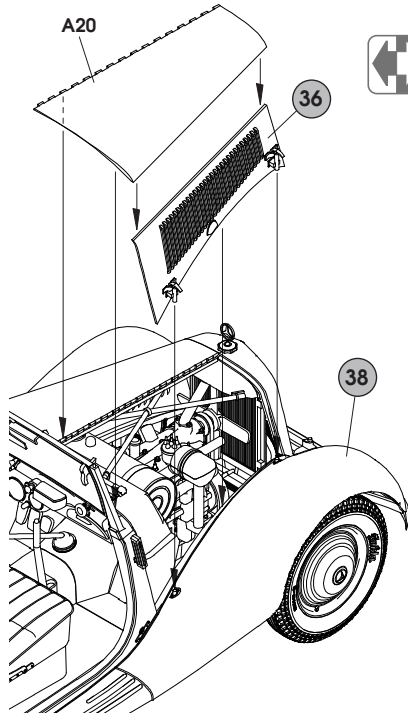

39

for variant with opened cover  
для варианта с открытым капотом

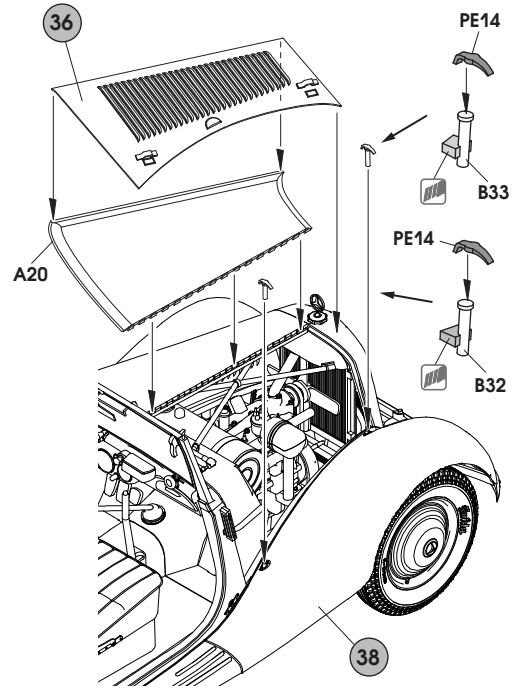

for variant with opened window  
для варианта с открытым стеклом

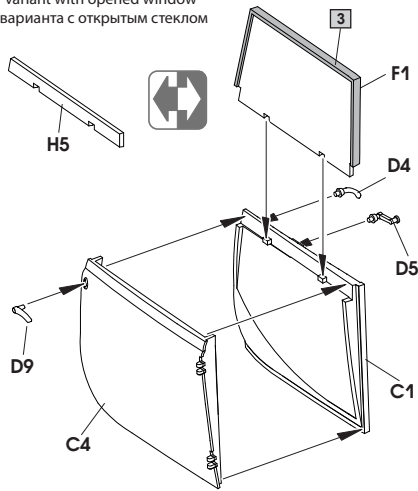

40

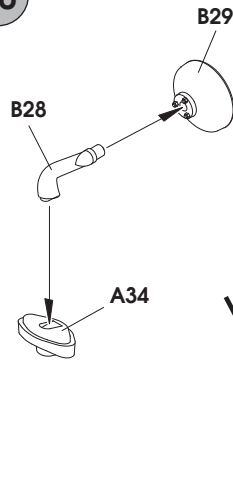

for variant with opened window  
для варианта с открытым стеклом

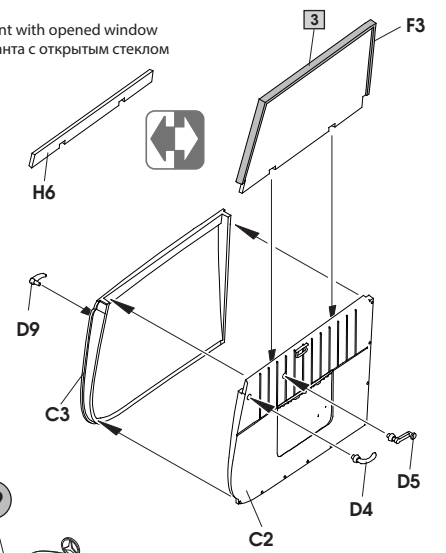

32

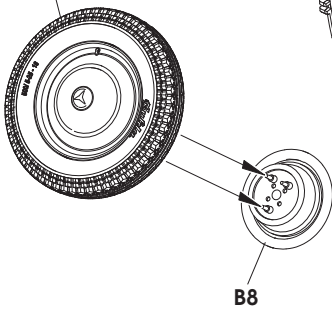

B8

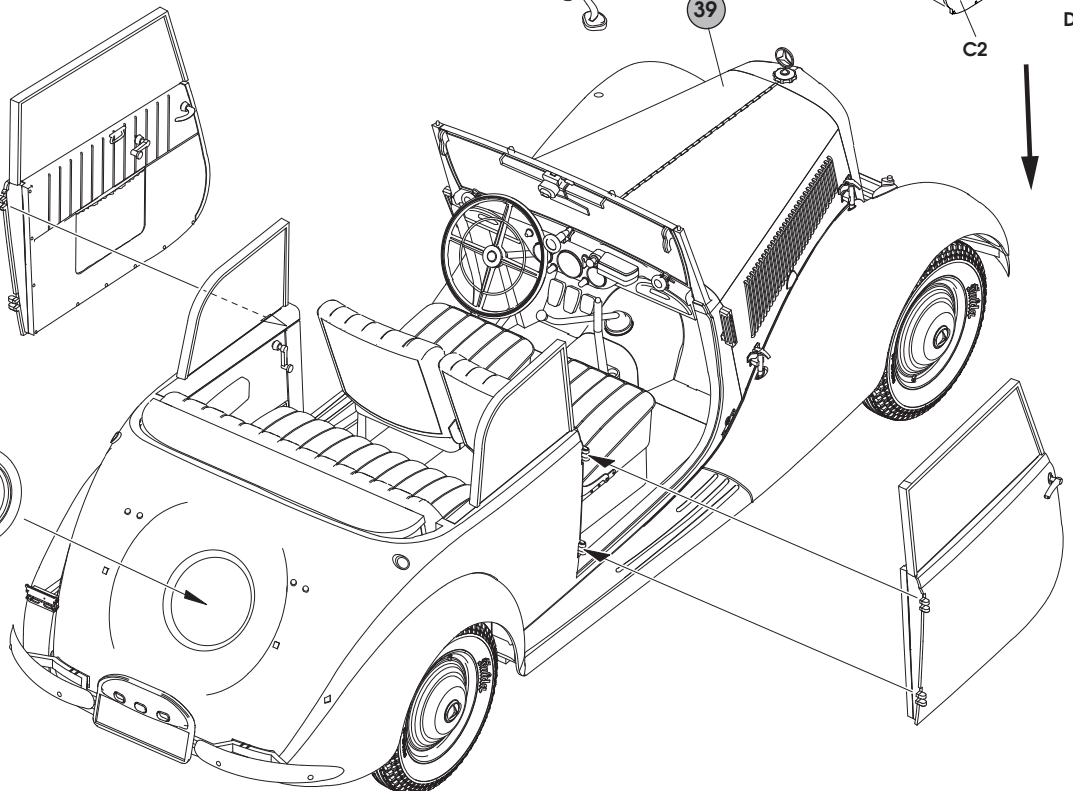

Canvas on close position  
Вариант с закрытым тентом

Canvas on open position  
Вариант с открытым тентом

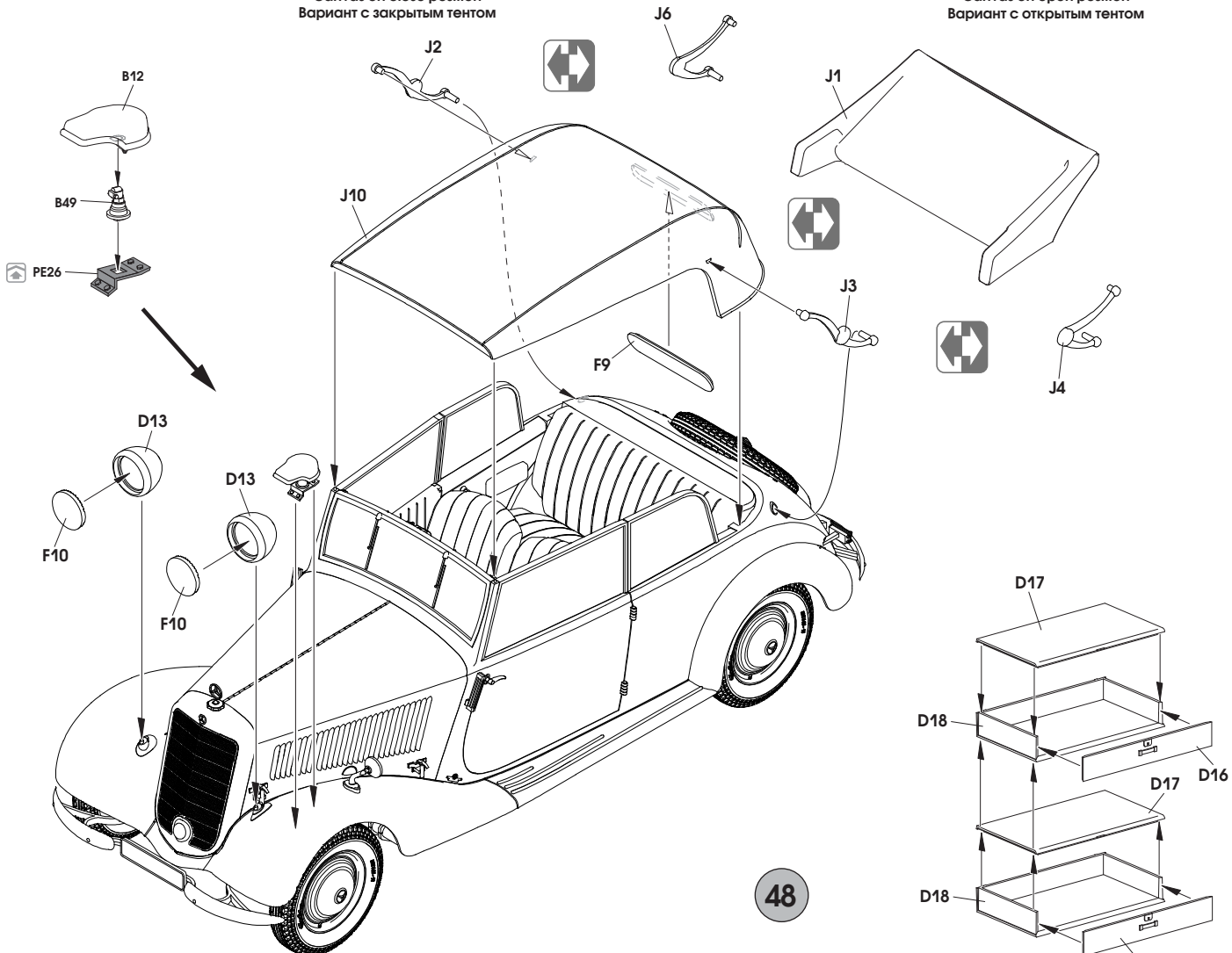

49 for variant 2 of painting guide  
для 2 варианта окраски

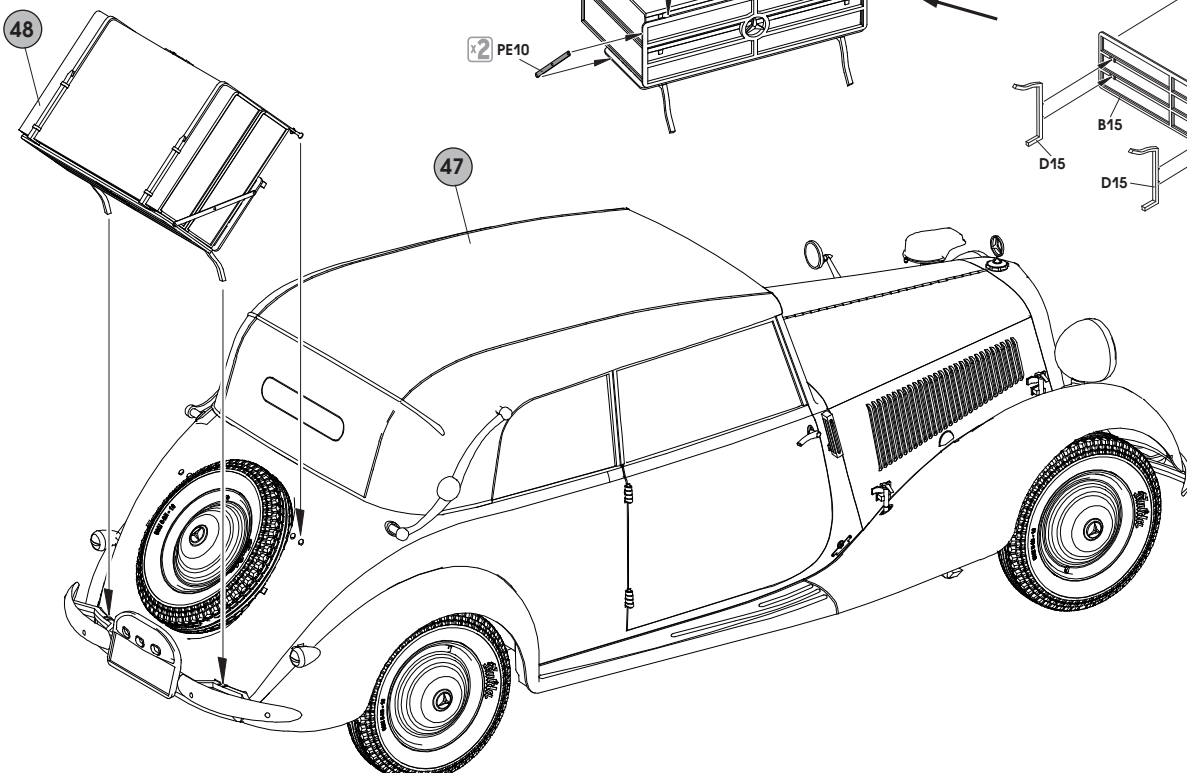
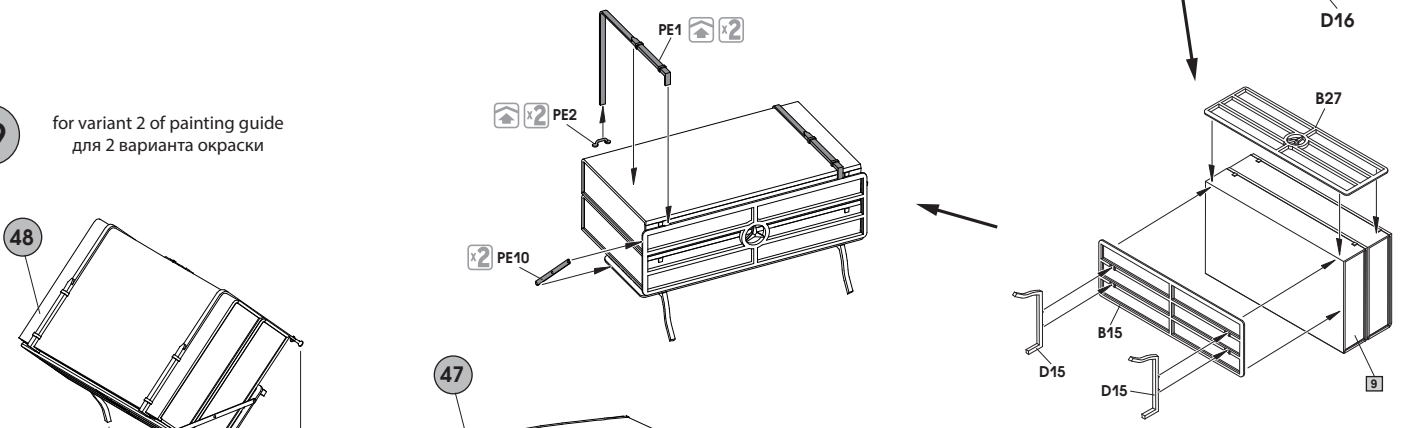

2 Germany, 1940's

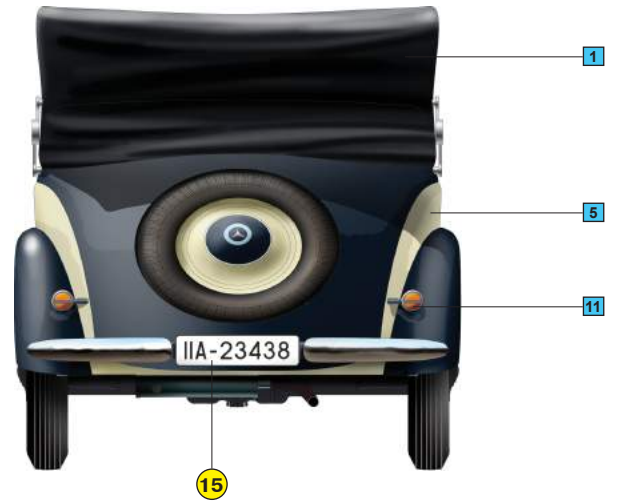
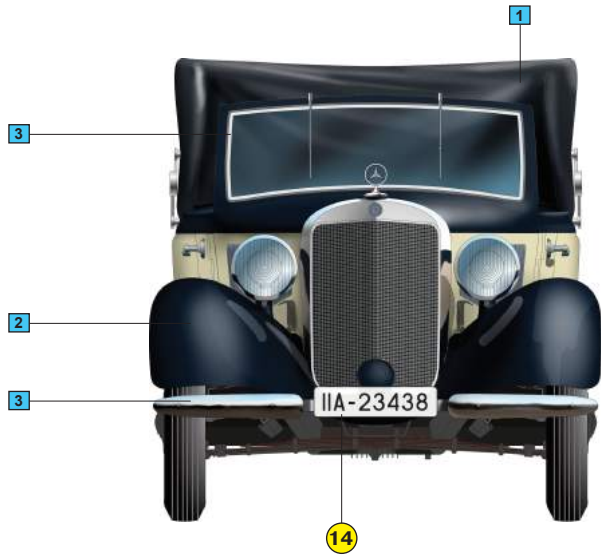

3 Unknown unit, France, 1940

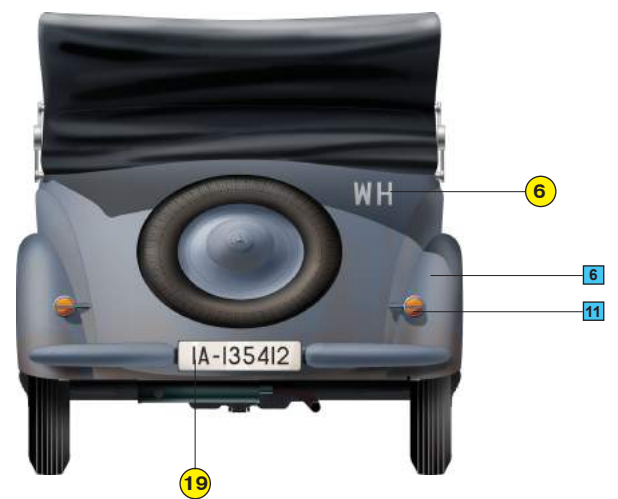
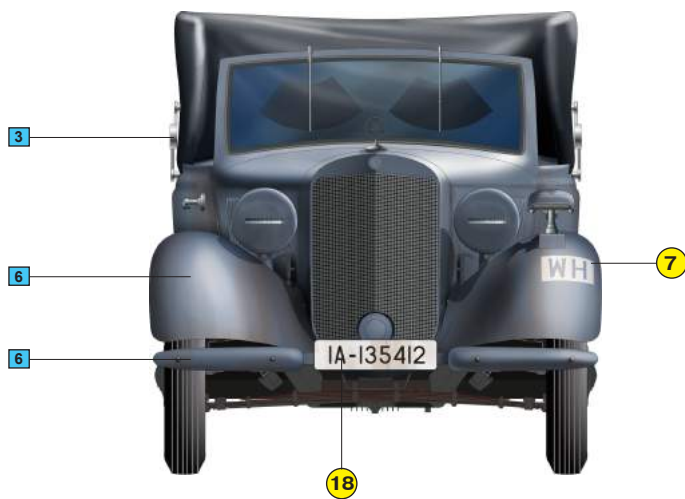
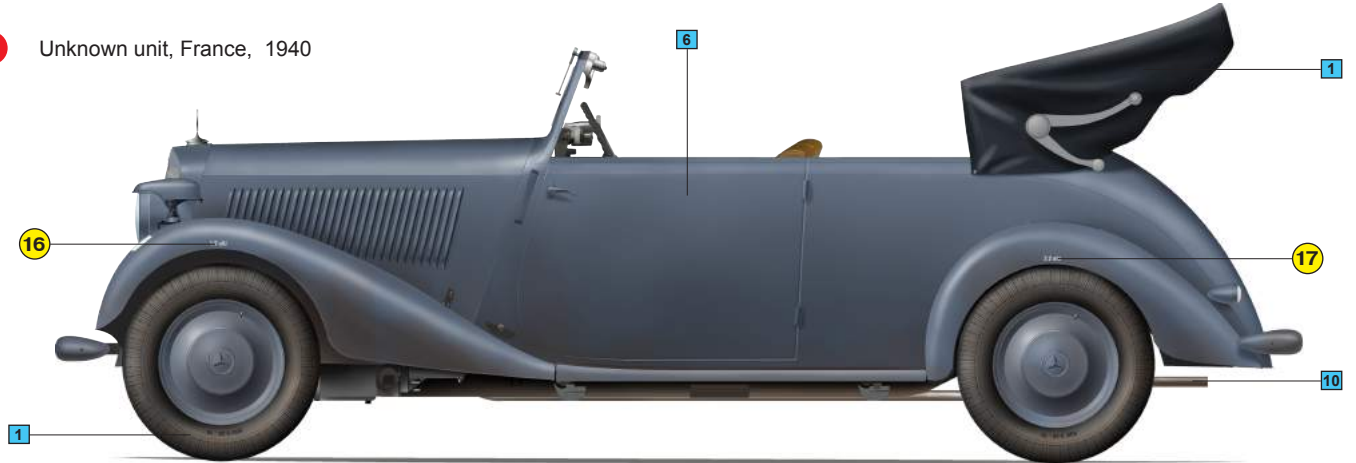

4 Luftwaffe unit, Paris, 1942

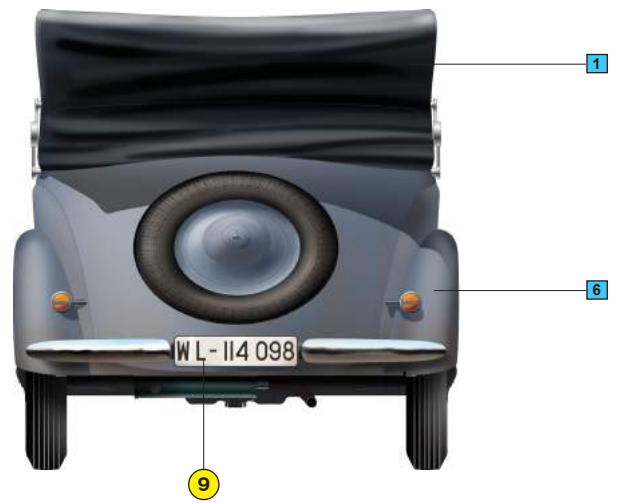
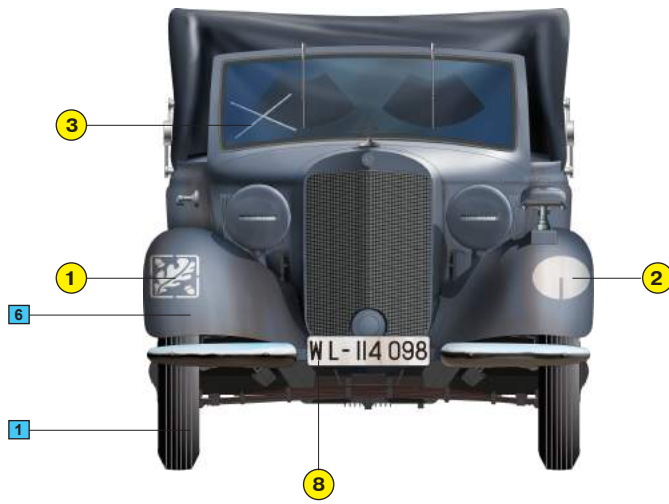
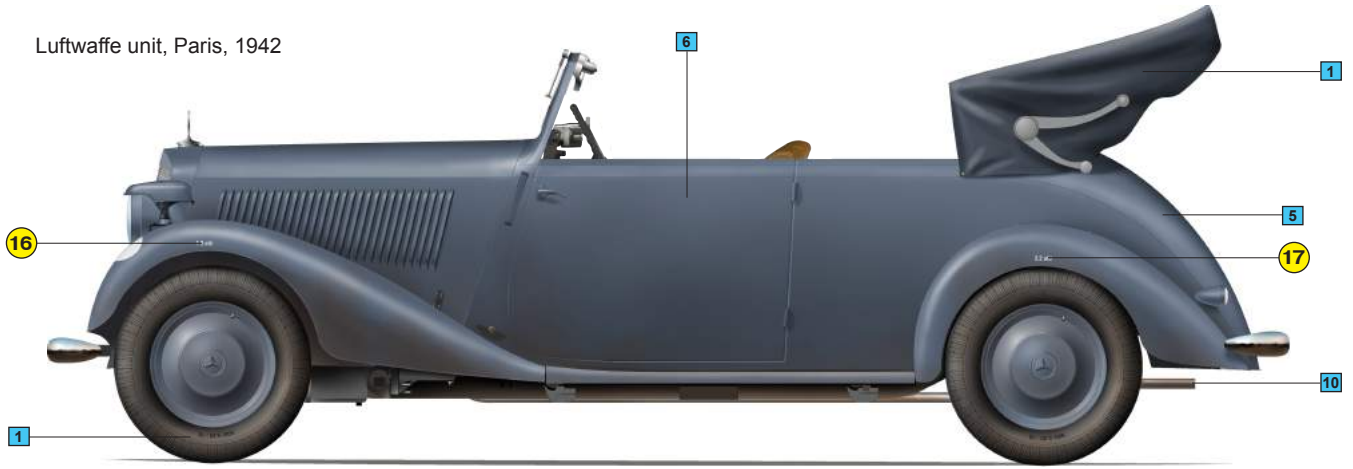

5 Unknown luftwaffe unit, Eastern Front, 1944

